

Your media contact to architects, interior designers and the entire flooring industry



magasinet
GULV!
NR. 3, SEPTEMBER 2021 · UDGIVET I SAMARBEJDE MED
Gulvbranchen
Garanti for gode gulve



Fremtidens gulvlæggere skal tænke bæredygtigt

Gulvsikolen i Viborg vil sikre, at bæredygtigt byggeri og genrenovulser bliver en del af fankollegens fremtidens elever

... at det er en bæredygtig...
... og genrenovulser...
... og genrenovulser...
... og genrenovulser...

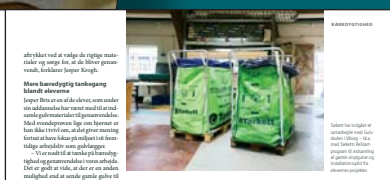

Mere bæredygtig tankesætning blandt alvernen

... og genrenovulser...
... og genrenovulser...
... og genrenovulser...



Nyt vådrumsystem til LVT Design vinylfliser med lav indbygningshøjde

Systemet har Dansk MK-godkendelse

MAPEI

Sådan udføres trækprøver på gulve
Gulve og ankesager
Ege Carpets: Tidens tæppetrends
Klikgeometriske måtter

Get your customers'
ATTENTION

Your media contact to architects, interior designers and the entire flooring industry

The magazine Gulv gives you the opportunity to precisely market your solutions and products within flooring.

Gulv is published in collaboration with Gulvbranchen and is the only media communicating purposefully to the contract market for flooring.

The magazine Gulv is published together with the magazine BYGGERI and disseminates the latest trends in flooring.

It focuses on current news within both semi-hard and hard wood floors as well as carpets and accessories – and presents solutions and projects that focus on the interaction between flooring and the rest of the interior design.

The magazine Gulv is published to over 6,500 architects, interior designers, the floor industry, construction companies,

contractors, consulting engineers, municipalities, hotels, contract furniture dealers, banking and finance, as well as selected showrooms.

Gulv is also digitally distributed to 25,000 recipients of the newsletter on our sister media BygTek.dk.

The same prices and quantity discounts apply here.

Sales department

Michael Staal
Sales Manager
staal@odsgard.dk
tel. +45 46 93 66 21

Editorial

Kim Sejr
Editor
kis@odsgard.dk



	Deadline	Distributed
No. 1	25 February	25 March – week 12
No. 2	31 May	24 June – week 25
No. 3	31 August	23 September – week 38
No. 4	31 October	21 November – week 47

Subject to change without prior notice.

Sizes and prices

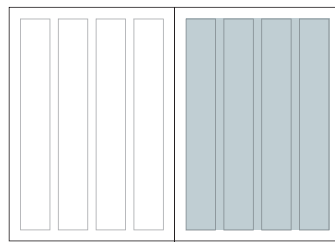

1/1 page Price b/w
2,395 EUR
 Width x height:
 176 x 262 mm

To the edge (cut):
 210 x 297 mm
 + 3 mm on all 4 sides

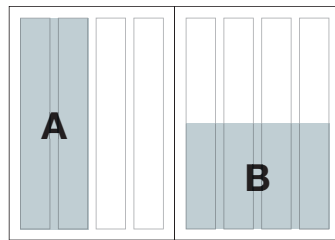

1/2 page **1,595 EUR**
 Width x height:
A: 86 x 262 mm
B: 176 x 128 mm

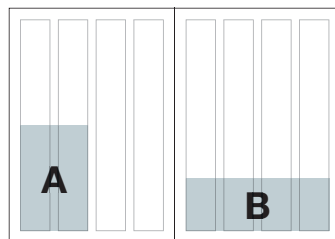

1/4 page **1,095 EUR**
 Width x height:
A: 86 x 128 mm
B: 176 x 65 mm

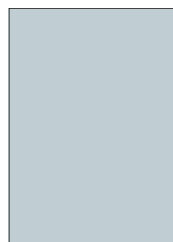

Back cover page **2,695 EUR**
 Width x height:
 210 x 297 mm

 Bleed: + 3 mm on all 4 sides

Get an advertorial in GULV

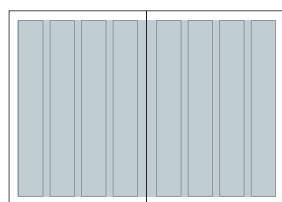

Advertorial **2,565 EUR**
 2/1 page

 - Please send text and photos.
 We do the layout.

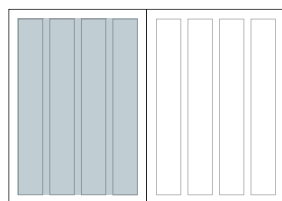

Advertorial **1,755 EUR**
 1/1 left page

 - Please send text and photos.
 We do the layout.

With an advertorial you can bring information about your products and solutions.

Our journalists are happy to write your advertorial, so you get the right message to the readers. Prices start from 535 EUR.

Discount

3 - 4 placements ± 15%
 5 - 7 placements ± 20%
 8 or more placements..... ± 25%

Cross media discount! We offer a discount when you put your ad in one or more of our magazines: Mester & Svend, BygTek, Byggeri, Puff and Lager & Transport – Logistikmagasinet. All ads must be ordered at the same time and published within 12 months.

Colour and placement surcharge

1 colour: 162,- EUR
 2 colours: 324,- EUR
 3 colours: 486,- EUR
 All colours must be CMYK-separated.

Placement surcharge: Page 7: +10%, page 9: +5%.

Inserts

An insert is an effective marketing tool, ensuring your message a great attention and leaves a positive impression on the readers. Please ask for special quotation.

General information

All prices are exclusive VAT and possible artwork.

Ads must be delivered as a hi-res CMYK-separated PDF-file by e-mail to ads@odsgard.dk.
 Recommended colour profile: ISOcoated_v2_bas
 Recommended resolution: 254 dpi (100 pixel per cm)
 Paper: 115 g gloss. Magazine size: A4 (w: 210 mm, h: 297 mm)

'Gulv' undertakes no responsibility for errors in the submitted electronic ad material, for material handed in too late, as well as strikes and other kinds of force majeure cannot lead to 'Gulv' being liable in any damages.

A 5% reimbursement is granted for information/guarantees/completely ready material provided by approved advertising/media agencies. Inserts and colour surcharges are exempt from reimbursement.

Ad material: Mail to ads@odsgard.dk

magasinet
GULV!

Odsgard A/S · Naverland 8 · DK-2600 Glostrup · www.odsgard.dk
 Tel. +45 43 43 29 00 · info@odsgard.dk

Get your story in GULV – We will send it to your customers

Etablering af gulvvarme har aldrig været nemmere!

Med Roth Compact® system er det ikke alene muligt at etablere gulvvarme på eksisterende gulve. Det er også blevet væsentligt nemmere – og billigere – at etablere i såvel stue- som kælderplan. Det er villaen i Hillerød et glimrende eksempel på



Et ønske om at udvide boligarealet førte til inddragelse af husets kælder til beboelse. Hvor der før var et stort rum, skulle der nu etableres en række nye. Disse talte et stort soveværelse med walk-in closet, et mindre gæsteværelse, kontor, badeværelse og hobbyværksted. Der til naturligvis også gangarealer. Man ønskede samtidig at den primære varmekilde på de nye kvadratmeter skulle være gulvvarme.

Sammenlignet med øvrige etager i en bolig, kræver gulvvarme netop i kælderen en effektiv isolering nedad, da varmen ellers blev vil forsvinde ned gennem gulvet og videre ned i jorden i stedet for at sprede sig op og ud som varme i boligen. I forbindelse med den-

ne bolig var det imidlertid ikke muligt at grave op og isolere nedad, som man normalt ville gøre inden etableringen af et gulvvarmesystem. Her lå allerede et solidt betongulv, som det ville koste både kroner og kræfter at bryde op. Så i stedet valgte man at kigge efter alternative løsninger.

Sparer mindst en arbejdsdag

Valget faldt på Roth Compact® system, så man i en og samme arbejdsdag kunne lægge både isoleringen og gulvvarmesystemet direkte oven på det eksisterende betongulv. Bergreen VVS stod for arbejdet, og her er man slet ikke i tvivl om at Compact Systemet fra Roth er et system ud over det sædvanlige. Det

fortæller Philip Amos Naim, medejer af Bergreen VVS, det lagde gulvvarme i villans kælder:

– Med dette koncept var det muligt at sløjfe mindst en arbejdsdag, eftersom vi ikke først skulle fjerne et eksisterende gulv og derefter etablere et helt nyt. Og så minimerede det også både byggerødet og byggetiden.

Der er i øjeblikket også mange andre fordelte ved netop denne løsning:

- Sammenlignet med mange andre former for gulvvarme er det utrolig nemt at arbejde med. Det er desuden væsentligt mere solidt og stabilt og dermed ikke belys så nemt at adskille eller komme til at lække skaller på underlægningen, ligesom det er utrolig let at skære i, når der skal skræres foringsveje.

Philip fremhæver desuden det særlige samarbejde der har været med Roth undervejs i hele projektet.

– Roth Danmark har en yderst fornuftig kundeservice, hvor det er muligt at få en kompetent og brugbar rådgivning både før og under processen. Og er der brug for det, kommer de også gerne ud til det enkelte projekt med råd og vejledning, hvis man skulle være i tvivl om noget.

I forbindelse med etablering af gulvvarme i villaen i Hillerød, faldt valget naturligvis på Roth Compact® system. En af de væsentligste årsager til dette er, at Roth Compact® pladerne består af en hård EPS-isolering med støbte spor og pålignet varmetfordelingsplade i 0,5 mm tykt aluminium, dette gør at varmen fordeles effektivt ud i overgulvet, selv ved lav fremfrysstemperatur.

– Vi bruger så vidt muligt altid Roth Compact, når vi skal etablere gulvvarme, da det – lige som Roths øvrige produkter – er yderst simpelt at arbejde med, slutter Philip fra Bergreen VVS.

Fordele ved brug af Roth Compact® systemplader:

- Kan lægges på eksisterende gulve
- Giver minimalt byggerød og byggetid
- Sikrer hurtig og enkel installation
- Har lav byggehøjde på blot 14-24 mm
- Mulighed for valgfrit overgulv
- God varmfordeling med øget komfort
- Kan give besparelser på 12-20% på varmeregningen

God kundeservice sikrer det rigtige resultat

I forbindelse med kælderen blev der lagt Roth gulvvarme i alle rummene – dog undtaget badeværelset. Her blev gulvet støbt med Roth gulvvarmerør og afsluttet med klinker. På helt tradition-

nel vis. I alle øvrige rum blev der efterfølgende afsluttet med tregulv i den anbefalede tykkelse, således at varmen kunne trænge op og skabe et lun og godt indeklima i boligens nederste etage. Netop anvendelsen af Roth i denne forbindelse var ikke tilfældig. For ifølge

Philip fremhæver desuden det særlige samarbejde der har været med Roth undervejs i hele projektet.

– Roth Danmark har en yderst fornuftig kundeservice, hvor det er muligt at få en kompetent og brugbar rådgivning både før og under processen. Og er der brug for det, kommer de også gerne ud til det enkelte projekt med råd og vejledning, hvis man skulle være i tvivl om noget.

I forbindelse med etablering af gulvvarme i villaen i Hillerød, faldt valget naturligvis på Roth Compact® system. En af de væsentligste årsager til dette er, at Roth Compact® pladerne består af en hård EPS-isolering med støbte spor og pålignet varmetfordelingsplade i 0,5 mm tykt aluminium, dette gør at varmen fordeles effektivt ud i overgulvet, selv ved lav fremfrysstemperatur.

– Vi bruger så vidt muligt altid Roth Compact, når vi skal etablere gulvvarme, da det – lige som Roths øvrige produkter – er yderst simpelt at arbejde med, slutter Philip fra Bergreen VVS.

Philip fremhæver desuden det særlige samarbejde der har været med Roth undervejs i hele projektet.

– Roth Danmark har en yderst fornuftig kundeservice, hvor det er muligt at få en kompetent og brugbar rådgivning både før og under processen. Og er der brug for det, kommer de også gerne ud til det enkelte projekt med råd og vejledning, hvis man skulle være i tvivl om noget.

I forbindelse med etablering af gulvvarme i villaen i Hillerød, faldt valget naturligvis på Roth Compact® system. En af de væsentligste årsager til dette er, at Roth Compact® pladerne består af en hård EPS-isolering med støbte spor og pålignet varmetfordelingsplade i 0,5 mm tykt aluminium, dette gør at varmen fordeles effektivt ud i overgulvet, selv ved lav fremfrysstemperatur.

– Vi bruger så vidt muligt altid Roth Compact, når vi skal etablere gulvvarme, da det – lige som Roths øvrige produkter – er yderst simpelt at arbejde med, slutter Philip fra Bergreen VVS.

Use an advertorial to get your news in the printed magazine Gulv.

Your news can be everything from client-cases to insights on new products or solutions.

We can help write your advertorial, making sure the reader gets the intended message.

The advertorial can be used in other marketing-efforts as well, e.g. sent out in a newsletter, as a reference on you website or as part of a business proposal.

We believe that all companies have stories to be told, but that most good stories stay within the corporate sphere.

The price for an advertorial is 2,565 EUR for a full page and 1,755 EUR for a spread.

If we are to write your advertorial, prices start from 535 EUR.

If our in house journalist writes your advertorial, we will distribute this to more than 25,000 recipients of our sister media BygTek.dk's newsletter. In addition, the article will be placed in the 'Flooring' section on BygTek.dk.

Contact Sales Manager Michael Staal on +45 46 93 66 21 or by email at staal@odsgard.dk